Atelier d'initiation à la Gouvernance Intégrative

Un atelier interactif d'une demi-journée, mêlant expérimentations, éclairages, et échanges.

Expérience passionnante garantie !

Venez découvrir de nouvelles modalités de prise de décision au-delà de l'autorité et du consensus

Découvrez la proposition en 70 secondes

Découvrez une gouvernance intégrative pour un travail plus fluide et collaboratif ! 🎯

Un atelier interactif d’une demi-journée mêlant expérimentations, éclairages, outillage et échanges.

La Gouvernance qu’est-ce que c’est, et à quoi cela sert ?

Quel intérêt de créer une gouvernance sur mesure ?

Quels processus de décision peut-on utiliser ?

Quels avantages et quelles limites ?

Quelle place pour l’informel ?

Quels exemples concrets ?

Grâce à cet atelier...

- Appréhendez les **impacts de la gouvernance** sur le bien-être des collaborateurs et l'efficience de votre organisation
- Explorez toute la **créativité** que l'on peut mettre dans une gouvernance
- Repartez avec une **boite à outils** de processus de décision
- Sachez **par quoi commencer** pour faire évoluer votre gouvernance
- Voyez l'intérêt de **créer votre gouvernance sur mesure**, plutôt que de plaquer un modèle
- Soyez **inspiré** par des exemples d'organisation ayant créé leurs gouvernances sur mesure

Gouvernance...
Un mot nouveau pour parler d'un sujet incontournable dans toute organisation : **« Qui décide de Quoi, Comment ? ».**

Cela inclut notamment :

- Définir les rôles et périmètres
- Clarifier les processus de décision, formels comme informels
- Savoir choisir le bon processus au bon moment
- Préparer et animer des réunions de façon pertinente
- Faciliter la circulation des informations

La gouvernance est un sujet qui impacte tout le monde, avec des **enjeux forts :**

- la cohésion, l'engagement et le niveau d'enthousiasme à participer des membres
- la répartition du pouvoir et le niveau de conflit
- la capacité à avancer de manière fluide, à remplir les objectifs

Les modalités

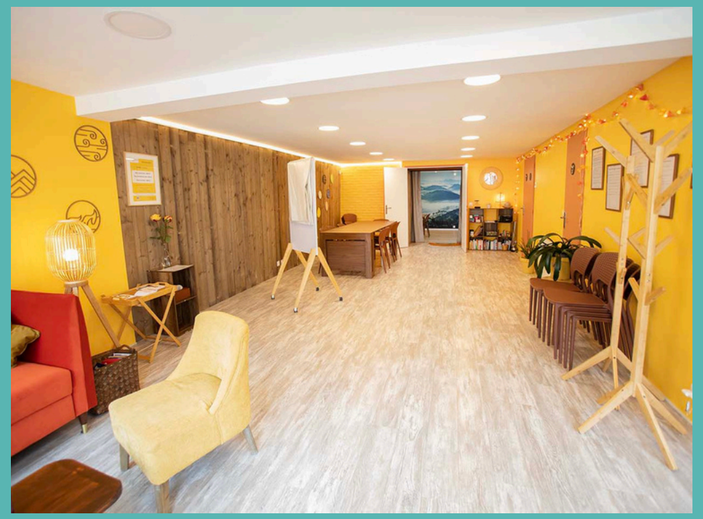

Lieu :
Repère,
15 rue Alsace Lorraine à Rezé

Budget :
50 € HT

Date :
17 Décembre 2024
de 08h45 à 12h00

Intéressé-e ?
Contactez-nous !

Avec l'approche de la Gouvernance Intégrative découvrez l'intérêt de créer la gouvernance de votre organisation 100% sur mesure plutôt que de plaquer un modèle.

C'est étonnamment intuitif !

Gwen Pennarun

21 ans d'expérience en accompagnement dans les transformations des entreprises

Formée à l'Holacracy, à la Gouvernance Partagée, à la Gouvernance Intégrative, à la facilitation en intelligence collective, au Codéveloppement

06 11 09 46 39
gwen.pennarun@symbioseconseil.com

Mariam Pichelin

21 ans d'expérience en animation de groupe

10 ans d'expérience en accompagnement individuel et collectif

7 ans d'expérience en pilotage d'entreprise, management de projet et relation client

Formée au Codéveloppement, à la Communication Non Violente et à la Gouvernance Intégrative

06 12 29 74 60
mariam@golearning.fr